Verwaltungsgliederungsplan der Stadt Zerbst/Anh.
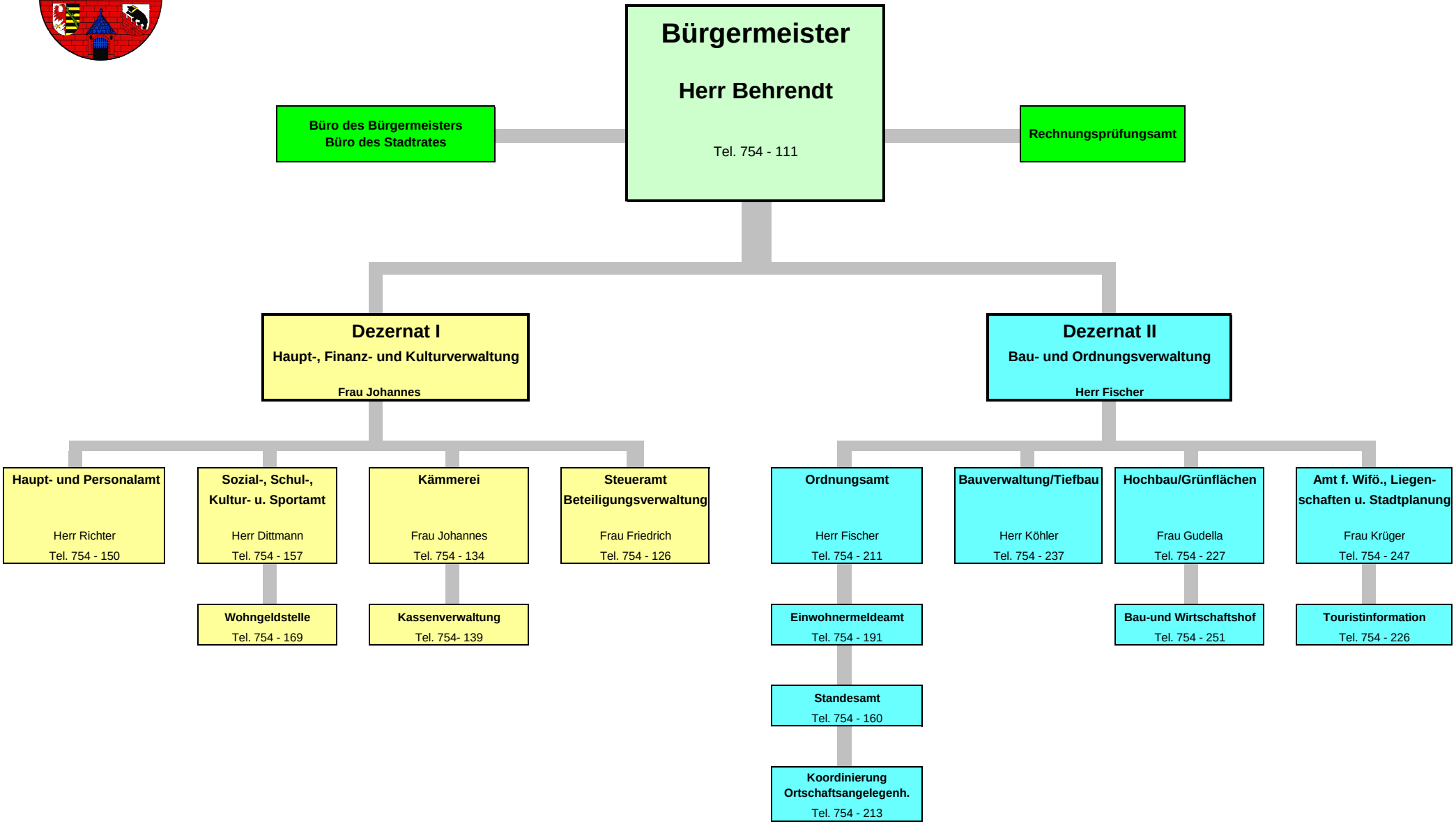
gültig mit Wirkung vom : 01.08.2010